

PRVNÍ KLUBOVÁ pojišťovna a.s.

Čtvrtletní zpráva o společnosti k 31/3/2016

Základní údaje o společnosti

Název společnosti:	PRVNÍ KLUBOVÁ pojišťovna a.s.
Právní forma:	akciová společnost
Adresa společnosti:	Na Florenci 2116/15, Praha 1 – Nové Město
IČ:	04257111
Datum zápisu:	21. července 2015
Obchodní rejstřík:	Městský soud v Praze , oddíl B, vl. 20807
Telefon:	+420 734 524 734
E-mail:	info@prvniklubova.cz
www:	www.prvniklubova.cz
Základní kapitál:	160 mil. Kč, splaceno 100%

Předmět podnikání

Pojišťovací činnost ve smyslu § 3 odst. 1 písm. f) zákona o pojišťovnictví, v rozsahu pojistných odvětví neživotních pojištění uvedených v části B přílohy č. 1 bodu 1, 2, 3, 8, 9 10, 13 a 18 k zákonu o pojišťovnictví.

Výše uvedenou činnost zapsanou v Obchodním rejstříku společnost vykonává. Tato činnost nebyla omezena ani pozastavena ze strany České národní banky.

Akcie vydané společností

K 31.březnu 2016 zahrnoval základní kapitál společnosti tyto akcie:

AKCIE

Typ	Nominální hodnota (Kč)	Počet (ks)	ISIN	Druh	Podoba/forma
A	24 000	5 000	CZ0008041746	kmenové	zaknihované/na jméno
B1	8 000	2 500	CZ0008041753	kmenové	zaknihované/na jméno
B2	5 000	2 000	CZ0008041761	kmenové	zaknihované/na jméno
C	20 000	500	CZ0008041779	kmenové	zaknihované/na jméno

Datum emise všech typů akcií společnosti je 23. července 2015 a u všech typů akcií se jedná o neregistrované cenné papíry (neobchodovatelné na veřejném trhu).

Organizační struktura společnosti

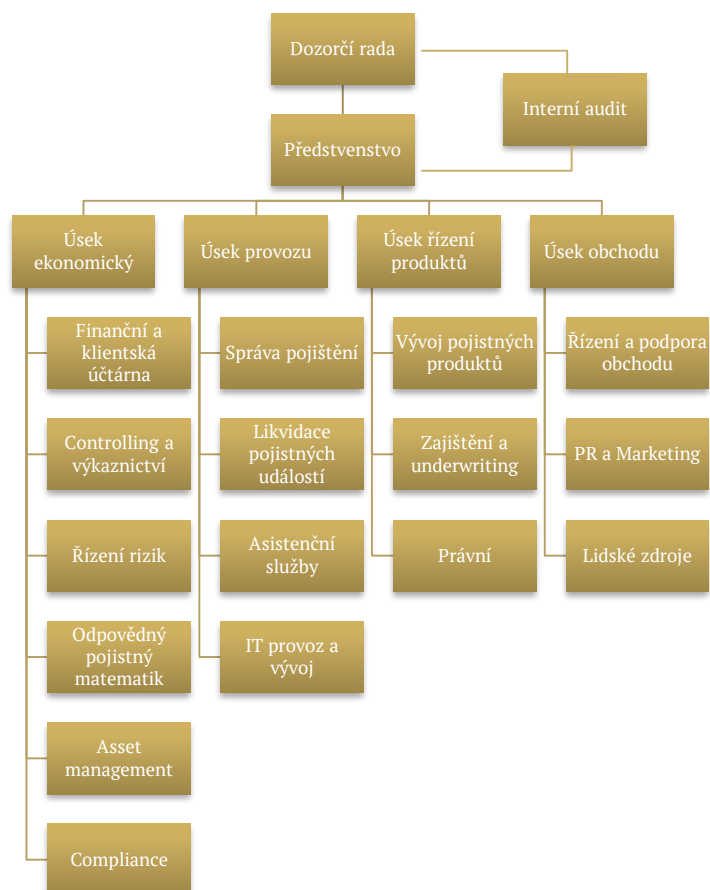

Průměrný přepočtený počet zaměstnanců společnosti k datu 31.březnu 2016 byl 9,8.

Orgány společnosti

Představenstvo

Předseda Ing. Marek Orawski, MBA

Ve funkci od: 21. července 2015

Vzdělání: SPŠ Rychnov nad Kněžnou, ekonomika, ceny a odhady motorových vozidel
Vysoká škola Báňská, se zaměřením na elektroenergetiku
Liverpool John Mores University, Anglie, zaměřením na ekonomiku a management

Praxe: Česká pojišťovna a.s. – člen dozorčí rady, vrchní ředitel likvidace pojistných událostí s odpovědností za strategii, pojištěně-technický ředitel regionu Severní Morava, likvidátor

Kooperativa a.s. – poradce člena představenstva se zaměřením na likvidaci pojistných událostí

G6 consulting s.r.o. - jednatel

Člen Ing. Miroslav Matocha

Ve funkci od: 21. července 2015

Vzdělání: VŠE Praha, fakulta obchodní

Praxe: Moravskoslezská Kooperativa, a.s. – vedoucí odboru zajištění

Winterthur pojišťovna a.s. – vedoucí úseku neživotního pojištění

Česká pojišťovna a.s. – náměstek generálního ředitelně odpovědný za pojistně technickou agendu, úpis rizik a zajištění, zajištění a mezinárodní úpis rizik, člen představenstva

Aon Central and Eastern Europe – jednatel, výkonný ředitel a předseda představenstva

UNIQA pojišťovna, a.s. – ředitel odboru pojištění průmyslu

Matocha Consulting and Insurance s.r.o. – výkonný ředitel

Člen Ing. Lubomír Bušek, MBA

Ve funkci od: 21. července 2015

Vzdělání: ČVUT Praha, se zaměřením na stavebnictví, ekonomiku a management

Rochester Institut of Technology, NY, USA

Praxe: Česká pojišťovna a.s. – náměstek generálního ředitele, ředitel úseku controllingu, ředitel Integrační kanceláře

Univerzální správa majetku a.s. – člen dozorčí rady

VÚB Generali dochodková správcovská společnost a.s. – člen dozorčí rady

Maxima pojišťovna a.s. – finanční a provozní ředitel

Člen Ing. Filip Saidl, MBA

Ve funkci od: 21. července 2015

Vzdělání: VŠE Praha
University of Pittsburgh, Pensylvánie, USA

Praxe: Accenture Central Europe B.V. – vývoj a zavádění informačních systémů
Zemědělská a dopravní technika s.r.o. – obchodní ředitel
Česká pojišťovna a.s. – poradce člena představenstva, ředitel odboru řízení externích partnerů při likvidaci pojistných událostí, ředitel odboru strategického rozvoje, vedoucí kompetenčního centra likvidace pojistných událostí Generali PPF Holdingu ve střední a východní Evropě
Profinit s.r.o. – expert holdingu odpovědný za rozvoj a řízení IT projektů pojišťovnictví ve střední a východní Evropě

Společnost zastupují alespoň 2 členové představenstva společně.

Dozorčí rada

Předseda Ing. Jan Vyhnálek

Ve funkci od: 21. července 2015

Vzdělání: VŠE Praha – fakulta financí a účetnictví
ČNB – makléřská zkouška, Kategorie II.

Praxe: RSJ a.s. – obchodník s cennými papíry
RSJ Private Equity investiční fond s proměnným kapitálem, a.s. – statutární ředitel

Člen Ing. Jiří Divoký

Ve funkci od: 21. července 2015

Vzdělání: VŠE Praha – fakulta podnikohospodářská
The Association of Chartered Certified Accountants – Management accounting
MFČR – Makléřská zkouška

Praxe: KPMG Česká republika Audit, s.r.o. – manažer v oddělení auditu a poradenství pro finanční instituce

FP majetková a.s. – člen dozorčí rady

RSJ Private Equity investiční fond s proměnným kapitálem, a.s. – člen správní rady

Údaje o osobách s řídicí pravomocí

Osobami s řídicí pravomocí vůči společnosti jsou členové představenstva a členové dozorčí rady.

Přehled hlavních a pro společnost významných aktivit členů představenstva a dozorčí rady v jiných společnostech:

Marek Orawski	G6 consulting s.r.o. – jednatel
Jan Vyhnálek	ČP Cloud a.s. – člen představenstva
	Centrum Pivovar a.s. – člen představenstva
	MOSTEK energo s.r.o. – jednatel
	RSJ Private Equity investiční fond s proměnným základním kapitálem, a.s. – statutární ředitel a předseda správní rady
Jiří Divoký	Brobosu properties s.r.o. - jednatel
	RSJ Private Equity investiční fond s proměnným základním kapitálem, a.s. – člen správní rady
	Centrum Pivovar a.s. – předseda dozorčí rady

Žádný z členů představenstva ani dozorčí rady nebyl odsouzen za podvodný trestný čin.

K 31. březnu 2016 neevidovala společnost žádné půjčky, zálohy ani záruky poskytnuté členům představenstva ani dozorčí rady.

Akcionářská struktura

Kvalifikované podíly

RSJ Private Equity investiční fond s proměnným základním kapitálem, a.s.

Sídlo: Na Florenci 2116/15, 110 00 Praha 1 – Nové Město

IČO: 24704415

Podíl na hlasovacích právech: 50%

Předmět podnikání: činnost podle ust. § 4 odst. 1 zákona č. 189/2004 Sb., o kolektivním investování vykonávaná na základě rozhodnutí České národní banky

Ing. Marek Orawski, MBA

Bydliště: U Michelského mlýna 1521/31, 140 00 Praha 4 – Michle

Podíl na hlasovacích právech: 12,5%

Ing. Lubomír Bušek, MBA

Bydliště: Na Vrstvách 991/17, 140 00 Praha 4 – Podolí

Podíl na hlasovacích právech: 12,5%

Ing. Filip Saidl, MBA

Bydliště: Letohradská 917/18, 170 00 Praha 7

Podíl na hlasovacích právech: 10%

Ing. Miroslav Matocha

Bydliště: Bratří Dohalských 140/5, 190 00 Praha 9 – Vysočany

Podíl na hlasovacích právech: 10%

Ovládající osoby

Přímo ovládající osoba

RSJ Private Equity investiční fond s proměnným základním kapitálem, a.s., se sídlem Praha 1, Na Florenci 2116/15, PSČ 110 00, IČ 24704415 („RSJPE“). Podíl na hlasovacích právech Společnosti: 50%.

Konečné ovládající osoby

Ovládající osoby RSJPE:

- Mgr. Karel Janeček, PhD., narozen 26. 7. 1973, bytem Praha 6 - Břevnov, U Třetí baterie 1048/21, PSČ 160 00. Podíl na vlastnictví RSJPE: 40%.
- Ing. Václav Dejčmar., narozen 17. 8. 1976, bytem Praha 1 – Nové Město, Národní 116/20, PSČ 110 00. Podíl na vlastnictví RSJPE: 20%.
- Ing. Libor Winkler, CSc., narozen 18. 9. 1960, bytem Praha 5, Hlubočepy, V Zálesí 761/5, PSČ 150 00. Podíl na vlastnictví RSJPE: 20%.
- Ing. Tomáš Janeček., narozen 3. 8. 1974, bytem Praha 6 - Břevnov, U Třetí baterie 1048/21, PSČ 160 00. Podíl na vlastnictví RSJPE: 10%.
- Ing. Michal Šaňák., narozen 25. 1. 1979, bytem Praha 6, Naardenská 668/13, PSČ 162 00. Podíl na vlastnictví RSJPE: 10%.

Ovládající osoby realizují kontrolu vahou svých hlasů, tj. výkonem hlasovacích práv na valných hromadách. RSJPE má možnost dle stanov Společnosti za splnění určitých podmínek odvolat představenstvo Společnosti.

K 31. březnu 2016 společnost neevidovala žádné pohledávky ani závazky vůči ovládajícím osobám.

Společnost nemá ve svých aktivech cenné papíry emitované ovládajícími osobami. Společnost rovněž nepřijala záruky od ovládaných osob a ani neposkytla záruky těmto osobám.

Struktura skupiny

Společnost je součástí skupiny RSJ, kterou jejíž struktura je znázorněna na následujících schématech:

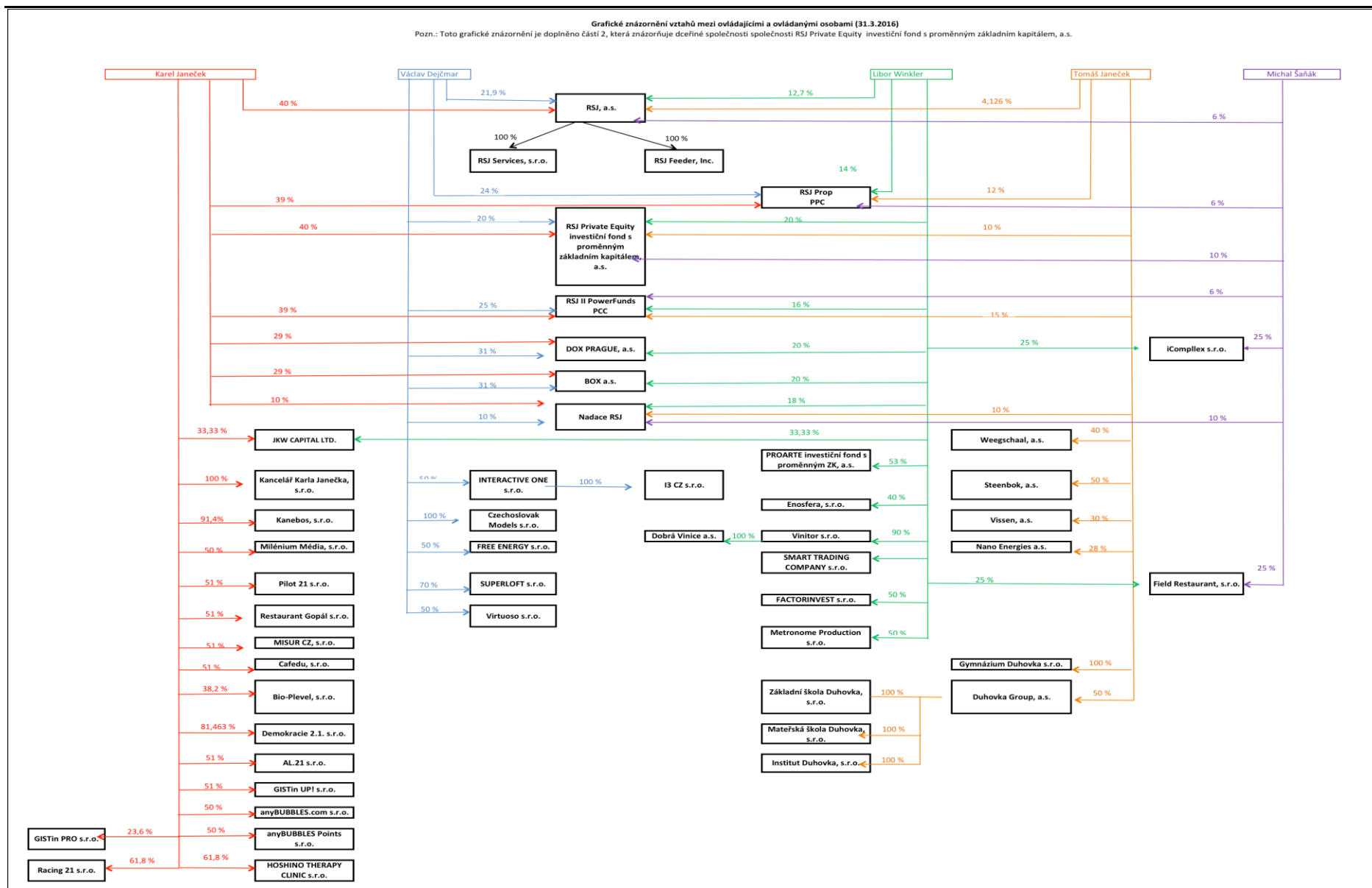

Osoby ovládané a s podstatným vlivem

K 31.březnu 2016 nedržela společnost ve svých aktivech žádné majetkové cenné papíry zakládající účast v jiných společnostech.

Finanční údaje o činnosti společnosti

VÝKAZ FINANČNÍ POZICE

V tis. Kč	Hrubá výše 31/03/2016	Úprava 31/03/2016	Čistá výše 31/03/2016	Čistá výše 31/12/2015
B. NEHMOTNÝ MAJETEK, Z TOHO:	20 486	1 935	18 551	19 336
B.A) ZŘIZOVACÍ VÝDAJE	10 933	1 458	9 475	10 022
C.III. JINÁFINANČNÍ UMÍSTĚNÍ	156 118	0	156 118	126 092
C.III.2. DLUHOVÉ CENNÉ PAPIRY	33 057	0	33 057	33 092
C.III.6. DEPOZITA U FINANČNÍCH INSTITUCÍ	123 061	0	123 061	93 000
E. DLUŽNÍCI	15	0	15	0
I. POHLEDÁVKY Z OPERACÍ PŘÍMÉHO POJIŠTĚNÍ	3	0	3	0
1. POJISTNÍCI	3	0	3	0
III. OSTATNÍ POHLEDÁVKY	12	0	12	0
F. OSTATNÍ AKTIVA	10 828	42	10 786	50 153
F.I. HMOVNÝ MAJETEK	304	42	262	287
F.II. HOTOVOST NA ÚČTECH U FINANČNÍCH INSTITUCÍ A HOTOVOST V POKLADNĚ	10 525	0	10 525	49 866
G.III. OSTATNÍ PŘECHODNÉ ÚČTY AKTIV	405	0	405	410
AKTIVA CELKEM	187 852	1 977	185 875	195 991
A.I. ZÁKLADNÍ KAPITÁL	160 000	0	160 000	160 000
A.IV. OSTATNÍ KAPITÁLOVÉ FONDY	32 937	0	32 937	32 937
AVI. NEUHRAZENÁ ZTRÁTA MINULÝCH ÚČ.OBDOBÍ	-9 347	0	-9 347	0
A.VII. ZISK NEBO ZTRÁTA BĚŽNÉHO ÚČETNÍHO OBDOBÍ	-3 826	0	-3 826	-9 347
C. TECHNICKÉ REZERVY, Z TOHO:	792	241	551	390
C.1. REZERVA NA NEZASLOUŽENÉ POJISTNÉ	423	215	208	93
C.3. REZERVA NA POJISTNÁ PLNĚNÍ	51	26	25	6
C.4. REZERVA NA PRÉMIE A SLEVY	43	0	43	16
C.8. JINÉ TECHNICKÉ REZERVY	275	0	275	275
G. VĚŘITELÉ	1 245	0	1 245	7 772
G.I. ZÁVAZKY Z OPERACÍ PŘÍMÉHO POJIŠTĚNÍ	0	0	0	124
G.II. ZÁVAZKY Z OPERACÍ ZAJIŠTĚNÍ	164	0	164	109
G.V. OSTATNÍ ZÁVAZKY	1 081	0	1 081	7 539
H. PŘECHODNÉ ÚČTY PASIV	4 315	0	4 315	4 239
PASIVA CELKEM	186 116	241	185 875	195 991

VÝKAZ ZISKU A ZTRÁTY

V tis. Kč	Základna 1/1-31/3/2016	Mezisoučet 1/1/-31/3/2016	Výsledek 1/1/-31/3/2016
I. Technický účet k neživotnímu pojištění	X	X	X
1. ZASLOUŽENÉ POJISTNÉ, OČIŠTĚNÉ OD ZAJIŠTĚNÍ	X	X	X
A) PŘEDEPSANÉ HRUBÉ POJISTNÉ	331	X	X
B) POJISTNÉ POSTOUPENÉ ZAJIŠŤOVATELŮM	187	144	X
C) ZMĚNA STAVU HRUBÉ VÝŠE REZERVY NA NEZASLOUŽENÉ POJISTNÉ	-234	X	X
D) ZMĚNA STAVU REZERVY NA NEZASLOUŽENÉ POJISTNÉ, PODÍL ZAJIŠŤOVATELŮ	-119	-115	29
4. NÁKLADY NA POJISTNÁ PLNĚNÍ OČIŠTĚNÉ OD ZAJIŠTĚNÍ	X	X	X
A) NÁKLADY NA POJISTNÁ PLNĚNÍ, OČIŠTĚNÉ OD ZAJIŠTĚNÍ	X	X	X
AA) HRUBÁ VÝŠE	20	X	X
BB) PODÍL ZAJIŠŤOVATELŮ	-10	10	X
B) ZMĚNA STAVU REZERVY NA POJISTNÁ PLNĚNÍ	X	X	X
AA) HRUBÁ VÝŠE	38	X	X
BB) PODÍL ZAJISTITELŮ	-19	19	29
5. ZMĚNA STAVU OSTATNÍCH TECHNICKÝCH REZERV, OČIŠTĚNÁ OD ZAJIŠTĚNÍ	X	X	-27
6. PRÉMIE A SLEVY, OČIŠTĚNÉ OD ZAJIŠTĚNÍ	X	X	2
7. ČISTÁ VÝŠE PROVOZNÍCH NÁKLADŮ, Z TOHO:	X	X	X
A) POŘIZOVACÍ NÁKLADY NA POJISTNÉ SMLOUVY	X	5	X
C) SPRÁVNÍ REŽIE	X	4 086	X
D) PROVIZE OD ZAJIŠŤOVATELŮ A PODÍLY NA ZISCÍCH	X	34	4 057
8. OSTATNÍ TECHNICKÉ NÁKLADY	X	X	34
10. VÝSLEDEK TECHNICKÉHO ÚČTU NEŽIVOTNÍHO POJIŠTĚNÍ	X	X	-4 120
III. Netechnický účet	X	X	X
III.1. VÝSLEDEK TECHNICKÉHO ÚČTU NEŽIVOTNÍHO POJIŠTĚNÍ	x	x	-4 120
3. VÝNOSY Z FINANČNÍHO UMÍSTĚNÍ	X	X	X
B) VÝNOSY Z OSTATNÍCH INVESTIC	67	67	X
C) ZMĚNY HODNOTY FINANČNÍHO UMÍSTĚNÍ	X	-21	46
5. NÁKLADY NA FINANČNÍ UMÍSTĚNÍ	X	X	X
A) NÁKLADY NA SPRÁVU FINANČNÍHO UMÍSTĚNÍ, VČETNĚ ÚROKŮ	X	18	X
B) ZMĚNY HODNOTY FINANČNÍHO UMÍSTĚNÍ	X	19	37
7. OSTATNÍ VÝNOSY	X	X	1
9. DAŇ Z PŘÍJMŮ Z BĚŽNÉ ČINNOSTI	X	X	284
16. VÝSLEDEK HOSPODAŘENÍ V BĚŽNÉM ÚČETNÍM OBDOBÍ	X	X	-3 826

UKAZATEL SOLVENTNOSTI A GARANČNÍ FOND

NEŽIVOTNÍ POJŠTĚNÍ - v tis. Kč

Aktuální období
30/3/2016

POŽADOVANÁ MÍRA SOLVENTNOSTI	120 000
DISPONIBILNÍ MÍRA SOLVENTNOSTI	158 273
POMĚR DISPONIBILNÍ A POŽADOVANÉ MÍRY SOLVENTNOSTI	1,32
GARANČNÍ FOND	120 000
POMĚR GARANČNÍHO FONDU A SOUČTU POLOŽEK PODLE § 18	0,76

POMĚROVÉ UKAZATELE

Aktuální období
30/3/2016

RENTABILITA PRŮMĚRNÝCH AKTIV	-2,00%
RENTABILITA PRŮMĚRNÉHO VLASTNÍHO KAPITÁLU	-2,11%
COMBINED RATIO – NEŽIVOTNÍ POJŠTĚNÍ	14 691,14%

Výše Combined Ratio k 31.březnu 2016 je ovlivněna skutečností, že společnost zahájila pojišťovací činnost k datu 21. září 2015.