

# PRVNÍ KLUBOVÁ pojišťovna a.s.

Čtvrtletní zpráva o společnosti k 30/9/2016

---

## Základní údaje o společnosti

Název společnosti:	PRVNÍ KLUBOVÁ pojišťovna a.s.
Právní forma:	akciová společnost
Adresa společnosti:	Na Florenci 2116/15, Praha 1 – Nové Město
IČ:	04257111
Datum zápisu:	21. července 2015
Obchodní rejstřík:	Městský soud v Praze , oddíl B, vl. 20807
Telefon:	+420 734 524 734
E-mail:	info@prvniklubova.cz
www:	www.prvniklubova.cz
Základní kapitál:	160 mil. Kč, splaceno 100%

### Předmět podnikání

Pojišťovací činnost ve smyslu § 3 odst. 1 písm. f) zákona o pojišťovnictví, v rozsahu pojistných odvětví neživotních pojištění uvedených v části B přílohy č. 1 bodu 1, 2, 3, 8, 9 10, 13 a 18 k zákonu o pojišťovnictví.

Výše uvedenou činnost zapsanou v Obchodním rejstříku společnost vykonává. Tato činnost nebyla omezena ani pozastavena ze strany České národní banky.

## Akcie vydané společností

K 30. červnu 2016 zahrnoval základní kapitál společnosti tyto akcie:

### AKCIE

Typ	Nominální hodnota (Kč)	Počet (ks)	ISIN	Druh	Podoba/forma
A	24 000	5 000	CZ0008041746	kmenové	zaknihované/na jméno
B <sub>1</sub>	8 000	2 500	CZ0008041753	kmenové	zaknihované/na jméno
B <sub>2</sub>	5 000	2 000	CZ0008041761	kmenové	zaknihované/na jméno
C	20 000	500	CZ0008041779	kmenové	zaknihované/na jméno

Datum emise všech typů akcií společnosti je 23. července 2015 a u všech typů akcií se jedná o neregistrované cenné papíry (neobchodovatelné na veřejném trhu).

## Organizační struktura společnosti

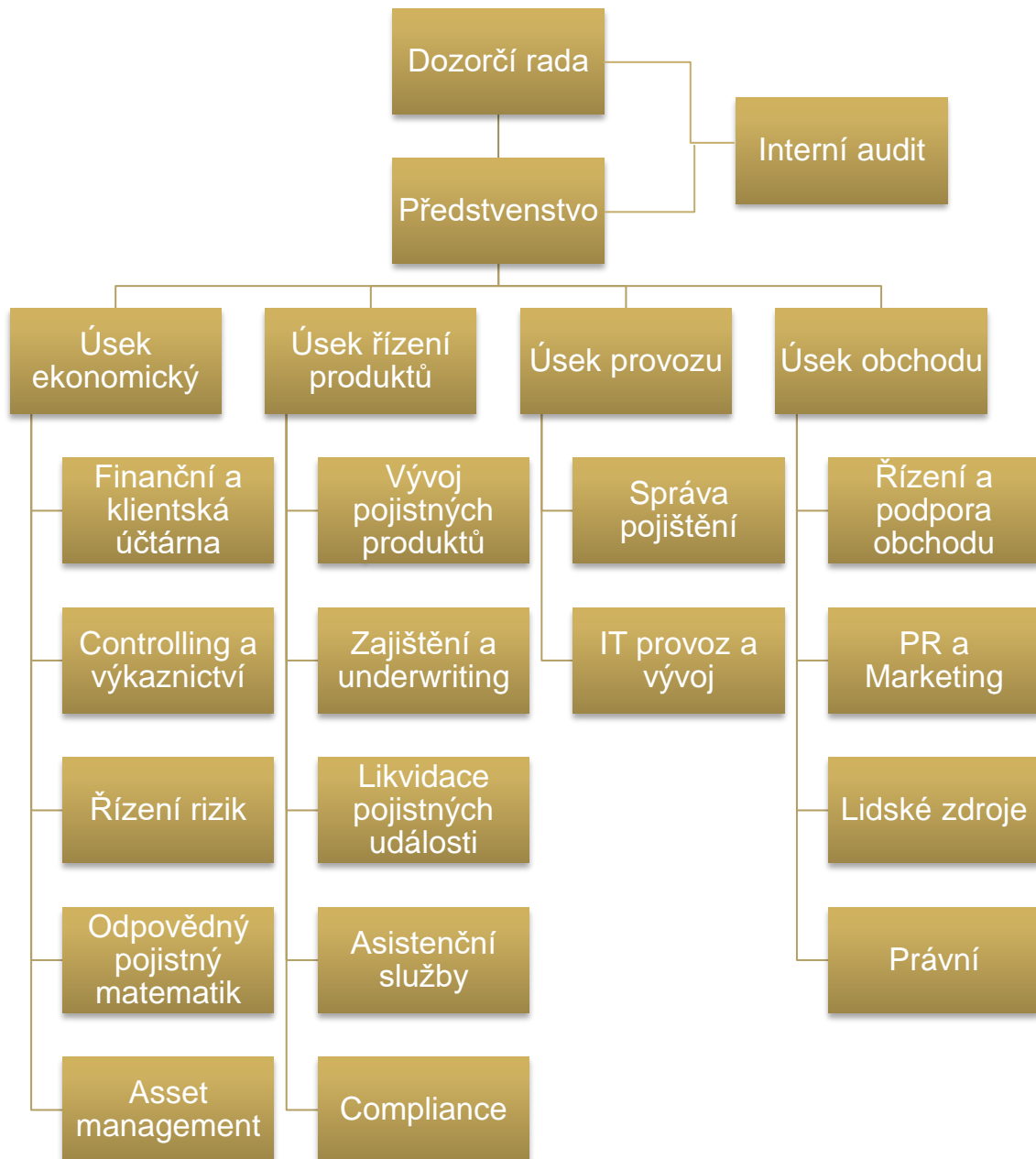

Průměrný přepočtený počet zaměstnanců společnosti k datu 30. září 2016 byl 11,91.

## Orgány společnosti

### Představenstvo

**Předseda** Ing. Marek Orawski, MBA  
Ve funkci od: 21. července 2015  
Vzdělání: SPŠ Rychnov nad Kněžnou, ekonomika, ceny a odhady motorových vozidel  
Vysoká škola Báňská, se zaměřením na elektroenergetiku  
Liverpool John Mores University, Anglie, zaměřením na ekonomiku a management  
Praxe: Česká pojišťovna a.s. – člen dozorčí rady, vrchní ředitel likvidace pojistných událostí s odpovědností za strategii, pojistně-technický ředitel regionu Severní Morava, likvidátor  
Kooperativa a.s. – poradce člena představenstva se zaměřením na likvidaci pojistných událostí  
G6 consulting s.r.o. - jednatel

**Člen** Ing. Miroslav Matocha  
Ve funkci od: 21. července 2015  
Ve funkci do: 3. srpna 2016  
Vzdělání: VŠE Praha, fakulta obchodní  
Praxe: Moravskoslezská Kooperativa, a.s. – vedoucí odboru zajištění  
Winterthur pojišťovna a.s. – vedoucí úseku neživotního pojištění  
Česká pojišťovna a.s. – náměstek generálního ředitelně odpovědný za pojistně technickou agendu, úpis rizik a zajištění, zajištění a mezinárodní úpis rizik, člen představenstva  
Aon Central and Eastern Europe – jednatel, výkonný ředitel a předseda představenstva  
UNIQA pojišťovna, a.s. – ředitel odboru pojištění průmyslu  
Matocha Consulting and Insurance s.r.o. – výkonný ředitel

**Člen** Ing. Lubomír Bušek, MBA  
Ve funkci od: 21. července 2015  
Vzdělání: ČVUT Praha, se zaměřením na stavebnictví, ekonomiku a management  
Rochester Institut of Technology, NY, USA  
Praxe: Česká pojišťovna a.s. – náměstek generálního ředitele, ředitel úseku controllingu, ředitel Integrační kanceláře  
Univerzální správa majetku a.s. – člen dozorčí rady  
VÚB Generali dochodková správcovská společnost a.s. – člen dozorčí rady  
Maxima pojišťovna a.s. – finanční a provozní ředitel

**Člen** Ing. Martina Höferová  
Ve funkci od: 2. srpna 2016  
Vzdělání: Vysoká škola finanční a správní, o.p.s., zaměřením Finance a finanční služby

---

Praxe: MONDIAL ASSISTANCE, s.r.o. (ELVIA Reiseversicherungs-Gesellschaft AG – organizační složka) - Vedoucí úseku underwritingu a produkce (odpovědnost za produktový management, kalkulace sazeb, úpis rizika)

AXA ASSISTANCE CZ, s.r.o. - Head of Product Management, Členka vyššího managementu (Senior Management), odpovědná za produktový management, underwriting, cenotvorbu, řízení rentability produktů, správu pojištění, podporu retailového obchodu a vývoj a management systémů správy a prodeje pojištění

KPMG Česká republika Audit, s.r.o. - Associate manager, oddělení Risk Consulting (odpovědnost za řízení projektů pro pojišťovny a jiné finanční instituce v oblasti regulatoriky, compliance a interního auditu)

Společnost zastupují alespoň 2 členové představenstva společně.

---

**Dozorčí rada****Předseda** Ing. Jan Vyhnálek

Ve funkci od: 21. července 2015

Vzdělání: VŠE Praha – fakulta financí a účetnictví  
ČNB – makléřská zkouška, Kategorie II.Praxe: RSJ a.s. – obchodník s cennými papíry  
RSJ Private Equity investiční fond s proměnným kapitálem, a.s. – statutární ředitel**Člen** Ing. Jiří Divoký

Ve funkci od: 21. července 2015

Vzdělání: VŠE Praha – fakulta podnikohospodářská  
The Association of Chartered Certified Accountants – Management accounting  
MFČR – Makléřská zkouškaPraxe: KPMG Česká republika Audit, s.r.o. – manažer v oddělení auditu a poradenství pro  
finanční instituce  
FP majetková a.s. – člen dozorčí rady  
RSJ Private Equity investiční fond s proměnným kapitálem, a.s. – člen správní  
rady**Člen** RNDr. Zuzana Kepková

Ve funkci od: 1. května 2016

Vzdělání: Matematicko-fyzikální fakulta UK v Praze

Praxe: AXA pojišťovna a.s. – technická ředitelka neživotního pojištění  
KPMG ČR Audit s.r.o. – ředitelka oddělení pojistné matematiky  
Allianz pojišťovna a.s. – členka představenstva  
Nationale-Nederlanden ž.p. org.složka pro ČR – hlavní pojisný matematik  
Kooperativa pojišťovna a.s. – pojisný matematik

---

**Údaje o osobách s řídicí pravomocí**

Osobami s řídicí pravomocí vůči společnosti jsou členové představenstva a členové dozorčí rady.

**Přehled hlavních a pro společnost významných aktivit členů představenstva a dozorčí rady v jiných společnostech:**

Marek Orawski	G6 consulting s.r.o. – jednatel
Jan Vyhňálek	ČP Cloud a.s. – člen představenstva Centrum Pivovar a.s. – člen představenstva MOSTEK energo s.r.o. – jednatel RSJ Private Equity investiční fond s proměnným základním kapitálem, a.s. – statutární ředitel a předseda správní rady Brobosu properties s.r.o. - jednatel
Jiří Divoký	RSJ Private Equity investiční fond s proměnným základním kapitálem, a.s. – člen správní rady Centrum Pivovar a.s. – předseda dozorčí rady

Žádný z členů představenstva ani dozorčí rady nebyl odsouzen za podvodný trestný čin.

K 30. září 2016 neevidovala společnost žádné půjčky, zálohy ani záruky poskytnuté členům představenstva ani dozorčí rady.



---

## Akcionářská struktura

Kvalifikované podíly k 30/9/2016

RSJ Private Equity investiční fond s proměnným základním kapitálem, a.s.

Sídlo: Na Florenci 2116/15, 110 00 Praha 1 – Nové Město  
IČO: 24704415  
Podíl na hlasovacích právech: 60,56%  
Předmět podnikání: činnost podle ust. § 4 odst. 1 zákona č. 189/2004 Sb., o kolektivním investování vykonávaná na základě rozhodnutí České národní banky

Ing. Marek Orawski, MBA

Bydliště: U Michelského mlýna 1521/31, 140 00 Praha 4 – Michle  
Podíl na hlasovacích právech: 15,14%

Ing. Lubomír Bušek, MBA

Bydliště: Na Vrstvách 991/17, 140 00 Praha 4 – Podolí  
Podíl na hlasovacích právech: 15,14%

---

## Ovládající osoby

### *Přímo ovládající osoba*

RSJ Private Equity investiční fond s proměnným základním kapitálem, a.s., se sídlem Praha 1, Na Florenci 2116/15, PSČ 110 00, IČ 24704415 („RSJPE“). Podíl na hlasovacích právech Společnosti: 60,56%.

### *Konečné ovládající osoby*

Ovládající osoby RSJPE:

- Mgr. Karel Janeček, PhD., narozen 26. 7. 1973, bytem Praha 1 – Malá Strana, Lázeňská 285/11, PSČ 118 00. Podíl na vlastnictví RSJPE: 40%.
- Ing. Václav Dejmár., narozen 17. 8. 1976, bytem Praha 1 – Nové Město, Národní 116/20, PSČ 110 00. Podíl na vlastnictví RSJPE: 20%.
- Ing. Libor Winkler, CSc., narozen 18. 9. 1960, bytem Praha 5, Hlubočepy, V Zálesí 761/5, PSČ 150 00. Podíl na vlastnictví RSJPE: 20%.
- Ing. Tomáš Janeček., narozen 3. 8. 1974, bytem Praha 6 - Břevnov, U Třetí baterie 1048/21, PSČ 160 00. Podíl na vlastnictví RSJPE: 10%.
- Ing. Michal Šaňák., narozen 25. 1. 1979, bytem Praha 6, Naardenská 668/13, PSČ 162 00. Podíl na vlastnictví RSJPE: 10%.

Ovládající osoby realizují kontrolu vahou svých hlasů, tj. výkonem hlasovacích práv na valných hromadách. RSJPE má možnost dle stanov Společnosti za splnění určitých podmínek odvolat představenstvo Společnosti.

K 30. září 2016 společnost neevidovala žádné pohledávky ani závazky vůči ovládajícím osobám.

Společnost nemá ve svých aktivech cenné papíry emitované ovládajícími osobami. Společnost rovněž nepřijala záruky od ovládaných osob a ani neposkytla záruky těmto osobám.

## Struktura skupiny

Společnost je součástí skupiny RSJ, kterou jejíž struktura je znázorněna na následujících schématech:

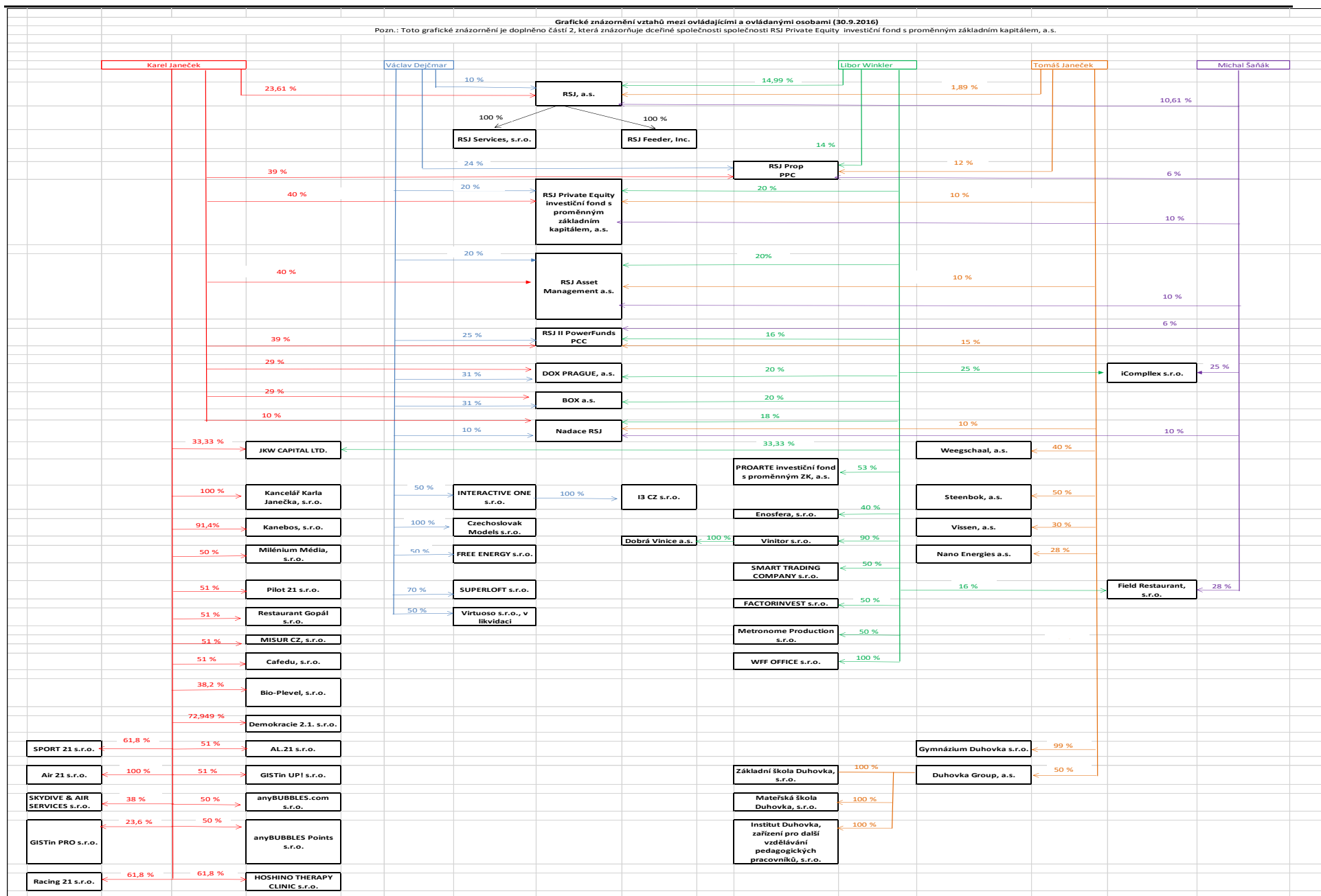



## Osoby ovládané a s podstatným vlivem

K 30. září 2016 nedržela společnost ve svých aktivech žádné majetkové cenné papíry zakládající účast v jiných společnostech.

## Finanční údaje o činnosti společnosti

### VÝKAZ FINANČNÍ POZICE

V tis. Kč	Hrubá výše 30/9/2016	Úprava 30/9/2016	Čistá výše 30/9/2016	Čistá výše 31/12/2015
B. NEHMOTNÝ MAJETEK, Z TOHO:	21 518	3 529	17 989	19 336
B.A) ZŘIZOVACÍ VÝDAJE	10 933	2 551	8 382	10 022
C.III. JINÁFINANČNÍ UMÍSTĚNÍ	156 098	0	156 098	126 092
C.III.2. DLUHOVÉ CENNÉ PAPÍRY	33 095	0	33 095	33 092
C.III.6. DEPOZITA U FINANČNÍCH INSTITUCÍ	123 003	0	123 003	93 000
E. DLUŽNÍCI	149	0	149	0
I. POHLEDÁVKY Z OPERACÍ PŘÍMÉHO POJIŠTĚNÍ	0	0	0	0
1. POJISTNÍCI	0	0	0	0
III. OSTATNÍ POHLEDÁVKY	149	0	149	0
F. OSTATNÍ AKTIVA	18 337	93	18 244	50 153
F.I. HMOTNÝ MAJETEK	304	93	211	287
F.II. HOTOVOST NA ÚČTECH U FINANČNÍCH INSTITUCÍ A HOTOVOST V POKLADNĚ	18 033	0	18 033	49 866
G.III. OSTATNÍ PŘECHODNÉ ÚČTY AKTIV	407	0	407	410
<b>AKTIVA CELKEM</b>	<b>196 509</b>	<b>3 622</b>	<b>192 887</b>	<b>195 991</b>
A.I. ZÁKLADNÍ KAPITÁL	160 000	0	160 000	160 000
A.IV. OSTATNÍ KAPITÁLOVÉ FONDY	47 937	0	47 937	32 937
AVI. NEUHRAZENÁ ZTRÁTA MINULÝCH ÚČ. OBDOBÍ	-9 347	0	-9 347	0
A.VII. ZISK NEBO ZTRÁTA BĚŽNÉHO ÚČETNÍHO OBDOBÍ	-11 144	0	-11 144	-9 347
C. TECHNICKÉ REZERVY, Z TOHO:	2 091	764	1 327	390
C.1. REZERVA NA NEZASLOUŽENÉ POJISTNÉ	1 247	634	613	93
C.3. REZERVA NA POJISTNÁ PLNĚNÍ	256	130	126	6
C.4. REZERVA NA PRÉMIE A SLEVY	334	0	334	16
C.8. JINÉ TECHNICKÉ REZERVY	254	0	254	275
G. VĚŘITELÉ	3 302	0	3 302	7 772
G.I. ZÁVAZKY Z OPERACÍ PŘÍMÉHO POJIŠTĚNÍ	4	0	4	124
G.II. ZÁVAZKY Z OPERACÍ ZAJIŠTĚNÍ	210	0	210	109
G.V. OSTATNÍ ZÁVAZKY	3 088	0	3 088	7 539
H. PŘECHODNÉ ÚČTY PASIV	812	0	812	4 239
<b>PASIVA CELKEM</b>	<b>193 651</b>	<b>764</b>	<b>192 887</b>	<b>195 991</b>

**VÝKAZ ZISKU A ZTRÁTY**

V tis. Kč	Základna 1/1-30/9/2016	Mezisoučet 1/1-30/9/2016	Výsledek 1/1-30/9/2016
<b>I. Technický účet k neživotnímu pojištění</b>	<b>X</b>	<b>X</b>	<b>X</b>
1. ZASLOUŽENÉ POJISTNÉ, OČIŠTĚNÉ OD ZAJIŠTĚNÍ	X	X	X
A) PŘEDEPSANÉ HRUBÉ POJISTNÉ	1 847	X	X
B) POJISTNÉ POSTOUPENÉ ZAJIŠŤOVATELŮM	1 002	845	X
C) ZMĚNA STAVU HRUBÉ VÝŠE REZERVY NA NEZASLOUŽENÉ POJISTNÉ	-1 057	X	X
D) ZMĚNA STAVU REZERVY NA NEZASLOUŽENÉ POJISTNÉ, PODÍL ZAJIŠŤOVATELŮ	-537	-520	325
4. NÁKLADY NA POJISTNÁ PLNĚNÍ OČIŠTĚNÉ OD ZAJIŠTĚNÍ	X	X	X
A) NÁKLADY NA POJISTNÁ PLNĚNÍ, OČIŠTĚNÉ OD ZAJIŠTĚNÍ	X	X	X
AA) HRUBÁ VÝŠE	168	X	X
BB) PODÍL ZAJIŠŤOVATELŮ	-80	88	X
B) ZMĚNA STAVU REZERVY NA POJISTNÁ PLNĚNÍ	X	X	X
AA) HRUBÁ VÝŠE	-244	X	X
BB) PODÍL ZAJISTITELŮ	-124	-120	-208
5. ZMĚNA STAVU OSTATNÍCH TECHNICKÝCH REZERV, OČIŠTĚNÁ OD ZAJIŠTĚNÍ	X	X	-297
6. PRÉMIE A SLEVY, OČIŠTĚNÉ OD ZAJIŠTĚNÍ	X	X	-8
7. ČISTÁ VÝŠE PROVOZNÍCH NÁKLADŮ, Z TOHO:	X	X	X
A) POŘIZOVACÍ NÁKLADY NA POJISTNÉ SMLOUVY	X	48	X
C) SPRÁVNÍ REŽIE	X	13 659	X
D) PROVIZE OD ZAJIŠŤOVATELŮ A PODÍLY NA ZISCÍCH	X	356	13 351
8. OSTATNÍ TECHNICKÉ NÁKLADY	X	X	26
<b>10. VÝSLEDEK TECHNICKÉHO ÚČTU NEŽIVOTNÍHO POJIŠTĚNÍ</b>	<b>X</b>	<b>X</b>	<b>-13 564</b>
<b>III. Netechnický účet</b>	<b>X</b>	<b>X</b>	<b>X</b>
III.1. VÝSLEDEK TECHNICKÉHO ÚČTU NEŽIVOTNÍHO POJIŠTĚNÍ	X	X	-13 564
3. VÝNOSY Z FINANČNÍHO UMÍSTĚNÍ	X	X	X
B) VÝNOSY Z OSTATNÍCH INVESTIC	266	266	X
C) ZMĚNY HODNOTY FINANČNÍHO UMÍSTĚNÍ	X	7	273
5. NÁKLADY NA FINANČNÍ UMÍSTĚNÍ	X	X	X
A) NÁKLADY NA SPRÁVU FINANČNÍHO UMÍSTĚNÍ, VČETNĚ ÚROKŮ	X	53	X
B) ZMĚNY HODNOTY FINANČNÍHO UMÍSTĚNÍ	X	23	76
7. OSTATNÍ VÝNOSY	X	X	1
9. DAŇ Z PŘÍJMŮ Z BĚŽNÉ ČINNOSTI	X	X	2 222
<b>16. VÝSLEDEK HOSPODAŘENÍ V BĚŽNÉM ÚČETNÍM OBDOBÍ</b>	<b>X</b>	<b>X</b>	<b>-11 144</b>

## POMĚROVÉ UKAZATELE

	<b>Aktuální období 30/9/2016</b>
RENTABILITA PRŮMĚRNÝCH AKTIV	-5,73%
RENTABILITA PRŮMĚRNÉHO VLASTNÍHO KAPITÁLU	-6,01%
COMBINED RATIO – NEŽIVOTNÍ POJIŠTĚNÍ	4 417,02%

Výše Combined Ratio k 30. září 2016 je ovlivněna skutečností, že společnost zahájila pojišťovací činnost k datu 21. září 2015.